

**“DIA DE FUNDACION DEL
ESTADO PLURINACIONAL DE BOLIVIA,
ACONTECIDO EL 22 DE ENERO DE 2010”**



ESTADO PLURINACIONAL DE
BOLIVIA

EMBAJADA DE BOLIVIA
EN LA REPÚBLICA DE CUBA

ENERO 2023

Sagrada hoja de Coca

11 de enero, día del acullico



INAL MAMA COCA

1. Propiedades medicinales y nutritivas

HOJA DE COCA

250 gramos de base seca comparados con otras plantas.

	Coca	Lentejas	Fríjol	Maíz	Plátano
Carbohidratos (%)	36,3				
Proteína cruda (%)	20,2	23,5	22,5	8,4	3,1
Fósforo (mg)	1.400	411	351	0,25	23
Calcio (mg)	1.600	70	97	6	29
Potasio (mg)	1,1	837	387	267	104
Hierro (mg)	55,8	8,2	7,5	1,7	3,9

Coca no es cocaína

LOS CATORCE ALCALOIDES DE LA PLANTA

Reserpina

Ayuda en la formación de células óseas y actúa contra la hipo e hipertensión

Ecgonina

Anestésico y analgésico; metaboliza: grasas, glúcidos, carbohidratos

Pectina

Regula la producción de la melanina en la piel

Papaína

Acelera la digestión, es un fermento

Higrina

Genera oxígeno

Piridina

Ayuda a la irrigación de la hipófisis y las glándulas

Benzoína

Contribuye al tratamiento contra gastritis y úlceras

Atropina o escalopina

Anestésico

Quinolina

Trabaja en conjunto con el fósforo y el calcio

Globulina

Evita el soroche o mal de altura

Inulina

Mejora el funcionamiento del hígado y aumenta las células sanguíneas

Cocamina

Analgésico

Conina

Es un analgésico dermatológico

COCAÍNA

Éster metílico de benzoilecgonina

Concentrado o sintetizado se convierte en un estimulante adictivo.

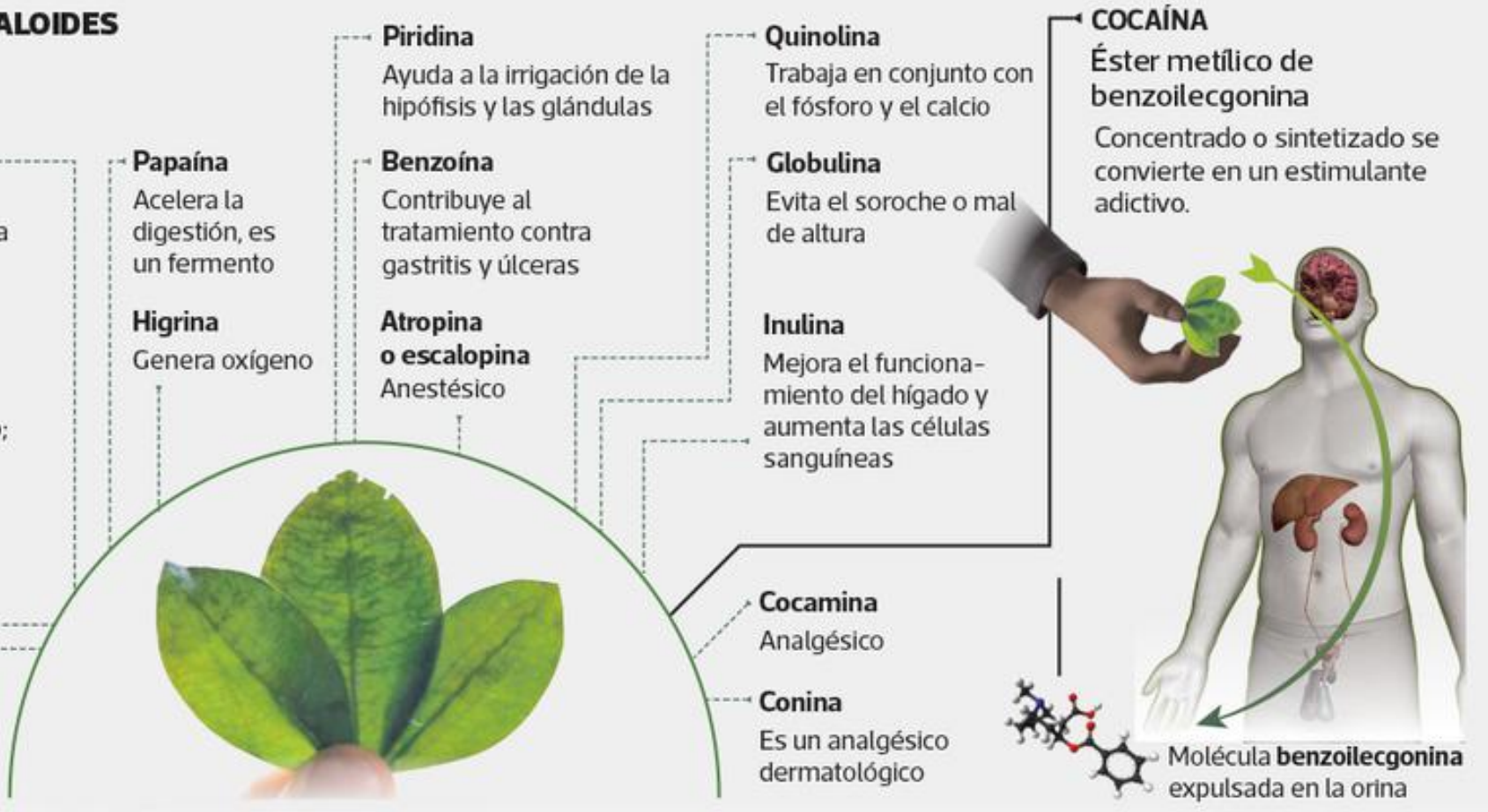

Molécula **benzoilecgonina** expulsada en la orina

2. Propiedades ceremoniales



ESTADO PLURINACIONAL DE BOLIVIA



Logros del Estado Plurinacional

- Promovió un Estado que reconoce la diversidad y la inclusión
- A través de la Revolución Democrática y Cultural ha promovido un PROCESO DE CAMBIO histórico para Bolivia.
- A devuelto el rol a los actores mayoritarios e históricamente excluidos (campesinos e indígenas).
- Se controló la pandemia por COVID-19
- Bolivia se está reposicionando nuevamente en el contexto internacional
- Se ha recuperado la economía

Bolivia cerró el 2022 con la inflación más baja de la región: **3,12%** (Índice de Precios al Consumidor)



Bolivia con la menor inflación acumulada en Sudamérica

Sudamérica: Inflación Acumulada a junio 2022
(En porcentaje)

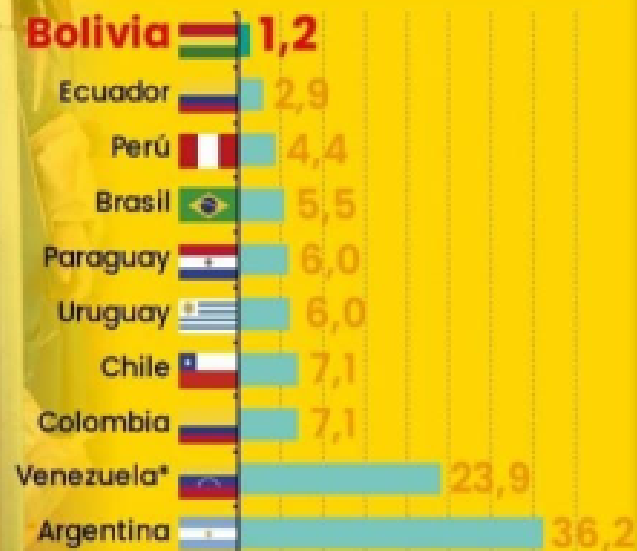

* Datos disponibles a mayo de 2022.
Fuente: Instituto Nacional de Estadística (INE) e institutos de estadística y bancos centrales de cada país.
Elaboración: Ministerio de Economía y Finanzas Públicas, Unidad de Análisis y Estudios Fiscales.

Bolivia tiene una inflación controlada de 1,2% a junio de 2022, mientras algunos países vecinos ya superaron el 23%.

Las medidas para frenar las presiones inflacionarias mundiales, proteger el bolsillo y bienestar de las familias, y garantizar la estabilidad de precios en la mesa de los bolivianos, en un contexto internacional adverso, son:

- Control de los precios de los alimentos de primera necesidad

- Estabilidad del tipo de cambio
- Priorización del abastecimiento del mercado interno
- Subvención a alimentos básicos
- Subvención a los combustibles
- Otras medidas

Medios internacionales como Bloomberg, The Economist y el propio FMI destacan que Bolivia tenga la inflación más baja de la región y una de las más bajas de todo el mundo.

Bolivia es el país con el superávit comercial más alto de la región, en un escenario adverso por la guerra Ucrania - Rusia



Sudamérica: Saldo comercial respecto al PIB, acumulado a Mayo 2022
(En porcentaje del PIB)



* Nota (*) Información de Colombia publicada en abril de 2022.
Fuente: Bancos Centrales e Institutos Nacionales de Estadística de cada país. Para el dato del PIB del resto de países se consideró información del FMI (Método - abril 2022) y para Bolivia el dato oficial. Elaboración: Laboratorio de Economía y Finanzas Públicas, Unidad de Análisis y Estudios Sociales.

A mayo de 2022, Bolivia se posicionó como el país con el superávit comercial más alto de la región, respecto al PIB. Las exportaciones de todos los sectores crecieron en relación a similar período de 2021.

Este superávit comercial es resultado de que las exportaciones fueron mayores a las importaciones.

La economía continúa con la reactivación y una muestra son las cifras de los cuatro grandes sectores de las exportaciones bolivianas que son la industria manufacturera, hidrocarburos, minería y agropecuaria.

El crecimiento de las exportaciones de manufacturas se constituye en una muestra del avance en la sustitución de importaciones.

El 2021 volvimos a la senda del crecimiento

Crecimiento del PIB 2020 - 2021
(En porcentaje)



(p) Preliminar
Fuente: Instituto Nacional de Estadística (INE)
Elaboración: Ministerio de Economía y Finanzas Públicas,
Unidad de Análisis y Estudios Fiscales

CRECIMIENTO ECONÓMICO

A pesar de la situación mundial que ha afectado el crecimiento de los países, llevándolos incluso a una “estanflación” (una economía estancada con alta inflación), el país ha retomado la senda del crecimiento económico sostenido y con baja inflación.

Bolivia alcanzó un crecimiento económico de 6,1% en 2021, tras la caída del 8,7% registrada en 2020. Y, para esta gestión, pese a la adversa situación internacional,

se tiene previsto alcanzar un crecimiento de 5,1%, una de las cifras más altas de la región.

El crecimiento económico es el reflejo de la reactivación económica, y significa que los diversos sectores productivos y actividades económicas volvieron a funcionar: transporte, construcción, industria, servicios y otros rubros que impulsan la economía del país.

Más de 4,3 millones de personas ocupadas en el país

Población ocupada urbana por actividad económica, Mayo 2021 - 2022
(En miles de personas)



Nota: La información de 2022 es preliminar.
Fuente: Instituto Nacional de Estadística (INE)
Elaboración: Ministerio de Economía y Finanzas Públicas,
Unidad de Análisis y Estudios Fiscales

MÁS PERSONAS OCUPADAS

Más personas ocupadas, mayor movimiento económico

En Bolivia, se registró más de 4,3 millones de personas ocupadas en el área urbana en mayo de 2022, estas son personas activas en el mercado laboral de diversos sectores como la

industria manufacturera; alojamiento y comidas; transporte y almacenamiento, entre otros.

Solo entre mayo 2021 a mayo 2022, más de 350 mil personas tienen un puesto de trabajo en Bolivia, mostrando así el dinamismo de la economía boliviana.

Bolivia será el país que más reducirá la pobreza extrema en Sudamérica en 2022

Cambios esperados en la situación de pobreza extrema en 2022
(Variación 2022/2021 en puntos porcentuales)



REDUCCIÓN DE LA POBREZA

Bolivia será el país que más reducirá la pobreza extrema en Sudamérica en 2022, según las estimaciones de la CEPAL.

En 2020, la pobreza extrema alcanzó al 13,7%; en 2021, se logró reducir a 11,1%, gracias al restablecimiento del Modelo Económico Social Comunitario Productivo y las medidas de reactivación y reconstrucción de la economía boliviana como:

- Constitución de los créditos SIBOLIVIA
- Bono contra el Hambre que benefició a más de 4 millones de personas
- Restablecimiento de la inversión pública
- Reintegro en efectivo del IVA (Re-IVA)
- Impuesto a las Grandes Fortunas (IGF)
- Incrementos del Salario Mínimo Nacional, entre otros

Hoy la tasa de desempleo bajó a 4,2%

Tasa de desempleo abierto urbano,
Noviembre 2019 - Mayo 2022
(En porcentaje)



Nota: La información de 2022 es preliminar.
Fuente: Instituto Nacional de Estadística (INE)
Elaboración: Ministerio de Economía y Finanzas Públicas,
Unidad de Análisis y Estudios Fiscales

REDUCCIÓN DEL DESEMPLEO

La tasa de desempleo abierto urbano tuvo un descenso significativo, bajó de 11,8% en julio 2020 a 4,2% en mayo 2022.

Resultado del restablecimiento del Modelo Económico Social Comunitario Productivo y las medidas de reactivación y reconstrucción económica como:

- Apoyo al sector productivo con créditos a bajas tasas de interés como los créditos SIBOLIVIA.

- Facilidades para que los gremiales accedan a créditos
- Restablecimiento de la inversión pública
- Creación de items para el sector salud y educación, entre otras medidas.

Bolivia se encamina a tener una menor tasa de desempleo y la inflación más baja de la región, reflejo del proceso de reconstrucción de la economía.



**Rompemos
un nuevo récord**

**YLB recibe
Bs555 millones
de ingresos por ventas**



GOBIERNO DE
BOLIVIA

MINISTERIO DE
INDUSTRIA Y COMERCIO

AMENAZAS AL ESTADO PLURINACIONAL

2019 Golpe de estado en Bolivia

Nuevos intentos desestabilizadores y secesionistas



FIESTA DE LAS ALASITAS

Raymi de la abundancia



La «Illa del ekeko»



Jallalla!!

¡ Muchas
Gracias !